

**Agenzia delle Entrate**  
**CATASTO FABBRICATI**  
**Ufficio Provinciale di**  
**Como**

Dichiarazione protocollo n. <b>CO0069143</b> del <b>22/06/2023</b>	
Comune di Mariano Comense	
Via Del Ciocchino	civ. 41
Identificativi Catastali:	
Sezione:	Compilata da: Paonne Marco
Foglio: 15	Iscritto all'albo: Geometri
Particella: 10232	Prov. Cuneo
Subalterno: 2	N. 3025

Planimetria
Scheda n. 1      Scala 1:200

**PIANO TERRA**  
**H= 3,00 mt**

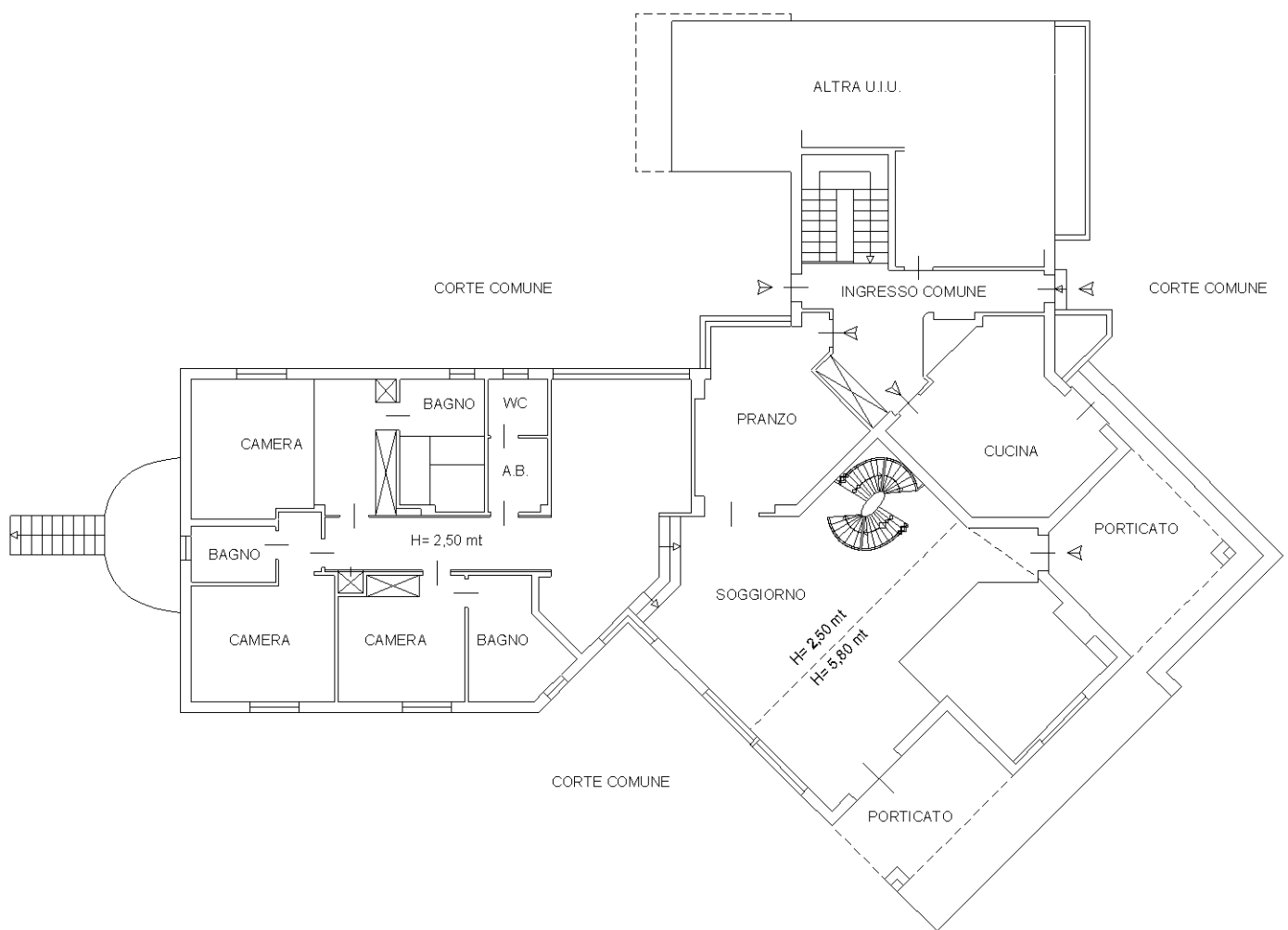

**PIANO TERRA - SOPPALCO**

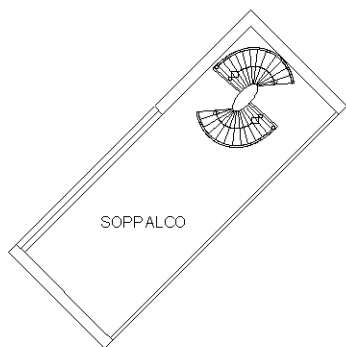

linea 01

Catasto dei Fabbricati - Situazione al 08/03/2024 - Comune di MARIANO COMENSE(E951) - < Foglio 15 - Particella 10232 - Subalterno 2 >  
VIA DEL CIOCCINO n. 41 Piano S1 - T-1

**Agenzia delle Entrate**  
**CATASTO FABBRICATI**  
**Ufficio Provinciale di**  
**Como**

Dichiarazione protocollo n. CO0069143 del 22/06/2023	
Comune di Mariano Comense	
Via Del Ciocchino civ. 41	
Identificativi Catastali:	Compilata da: Paonne Marco
Sezione: Foglio: 15	Iscritto all'albo: Geometri
Particella: 10232	Prov. Cuneo N. 3025
Subalterno: 2	

Planimetria
Scheda n. 2      Scala 1:200

**PIANO PRIMO SOTTOSTRADA**  
H= 2,70 mt

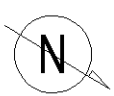
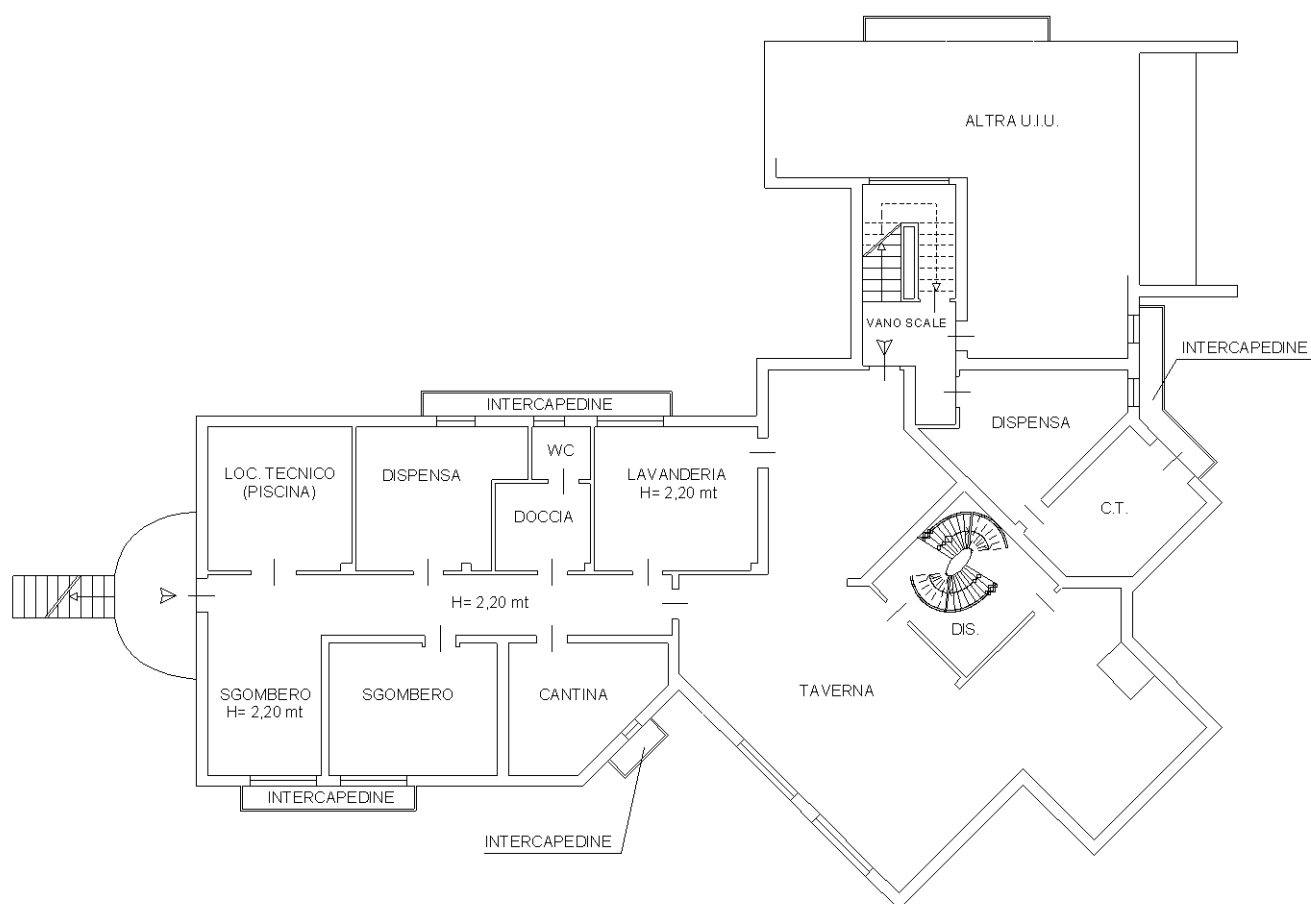

linea 01

Catasto dei Fabbricati - Situazione al 08/03/2024 - Comune di MARIANO COMENSE(E951) - < Foglio 15 - Particella 10232 - Subalterno 2 >  
VIA DEL CIOCCINO n. 41 Piano S1 - T-1